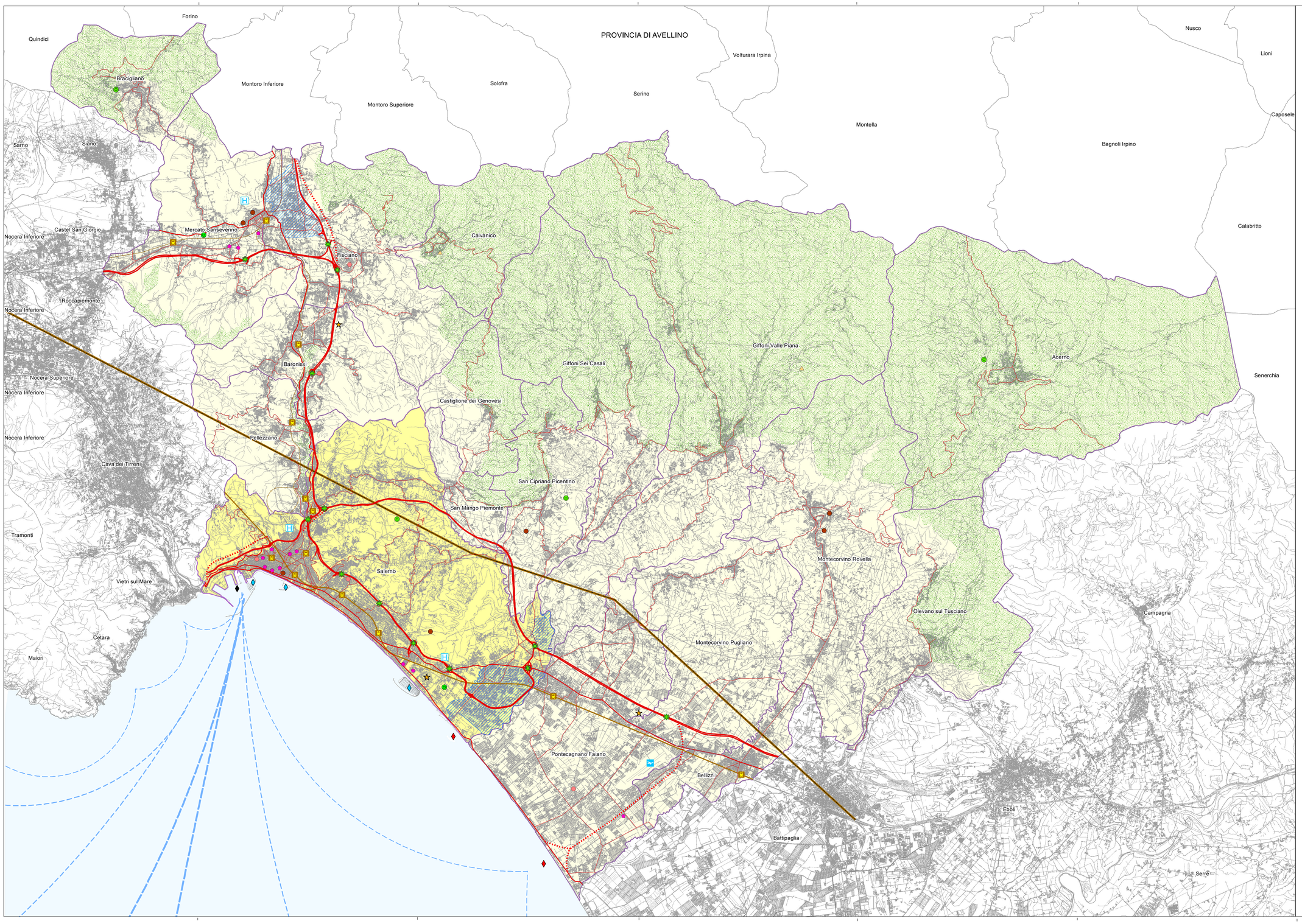

COMUNE DI SALERNO

SETTORE URBANISTICA TERRITORIO PIANI E PROGRAMMI

PIANO URBANISTICO COMUNALE

Adeguamento del PUC al PTCP

I3 Ambito identitario sub-provinciale

STRUTTURA SPECIALE - UFFICIO DI PIANO

DIRIGENTE DI RIFERIMENTO
Integrato

FIGURA TECNICO
Responsabile Pianificazione Urbanistica
Dott. Arch. Gianfranco Ferraro

Responsabile Pianificazione Urbanistica
Dott. Arch. Gianfranco Ferraro

COLLABORATORI
Mariadina Torre
Anna Palladino
Giuseppe Matrone
Arch. Ciro Ciniglio
Achille Allocca

Il Direttore
Bianca De Roberto

L'Assessore all'Urbanistica
Domenico De Maio

Il Sindaco
Vincenzo De Luca

Legenda

SISTEMA DEL TRASPORTO AEREO

- Aeroporto Pontecagnano
- Elisuperfici
- Porto Commerciale e Crocieristico
- Porti turistici e Approdi Esistenti
- Porti turistici e Approdi di Progetto
- Stazioni Ferroviarie
- Svincoli Autostradali

SISTEMA DELLA MOBILITA' SU GOMMA

- rete primaria esistente
- rete secondaria esistente
- rete locale esistente
- Rete Primaria di Progetto

SISTEMA DELLA MOBILITA' SU FERRO

- Rete Ferroviaria fondamentale
- Rete Ferroviaria complementare
- Rete Ferroviaria di progetto AV/AC
- Zona ASI
- Limiti Comunali

LE VIE DEL MARE

- Rotte nazionali
- Rotte regionali
- Rotte locali
- Aree naturali protette (ZPS,SIC, Parchi Naturali e Riserve Regionali)
- Comune di Salerno
- Ambito Identitario Area Metropolitana di Salerno

FUNZIONI DI RILIEVO TERRITORIALE

- Strutture ospedaliere
- Grandi Attrattori
- Sedi Amministrazione Giudiziaria
- Poli Università e Ricerca
- Musei
- Uffici Pubblici Sovracomunali
- Sedi Comunità Montana

scala 1:35.000